ASSOCIAZIONE GENITORI

FESTA DEL LIBRO 2020

Scuola Primaria Tito Speri

#distantimauniti *#iorestoacasa*

FESTA DEL LIBRO
20 - 24 APRILE 2020

Di cosa si tratta?

E' un evento organizzato ogni anno dall'Associazione Genitori per promuovere e stimolare nei bambini l'amore per i libri e la lettura.

Cosa propone?

Gli incontri con gli autori

Un'occasione davvero speciale e per molti unica per conoscere da vicino scrittori, illustratori, traduttori. Per questa edizione dovremo rinunciare a vederli dal vivo, ma tutti hanno accettato con entusiasmo la nostra idea di mandarci dei video speciali dedicati proprio alle classi che li aspettavano in Auditorium o in Biblioteca. Da condividere con tutta la scuola!

Il mercatino del libro

Quest'anno non potrà essere allestito dalla libreria Il Passalibro di Sesto San Giovanni che però accetta prenotazioni sul suo sito **www.passalibro.it**

LA Festa finale

Spettacolo della Compagnia Imbranauti Team "Pirati all'incontrario' tratto dal libro 'Lo Gnomo Perché'

Quest'anno saranno nostri ospiti:

Anne Delima e Roberta Cavaliere

Autrice e illustratrice di 'RORO AND THE RAINBOW PANCAKES' - Lunedì 20 per le classi 1^

Andrea Sottile

Autore di 'URBUQ, BESTIARIO PORTATILE PER GIOVANI LETTORI' - Martedì 21 per le classi 2^

Elisa Sabatinelli

Autrice di 'MIO PADRE E' UN PALOMBARO' illustrato da Iacopo Bruno - Mercoledì 22 per le classi 3^

Pietro Puccio

Illustratore - Giovedì 23 per le classi 4^

Daria Bertoni

Autrice di 'LIBERA, UN'AMICA TRA LE ONDE' - Venerdì 24 per le classi 5^

RORO AND THE RAINBOW PANCAKES

Di Anne Delima.

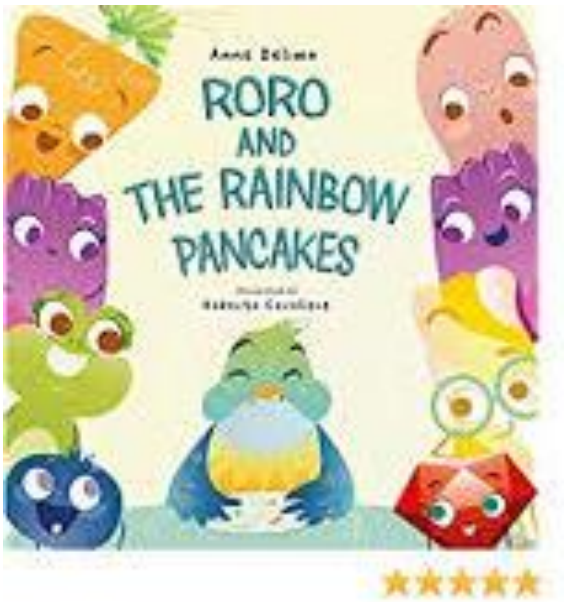

Illustrazioni di Roberta Cavaliere

It all started when Roro was undecided. His friends chose their colours easily but, Roro didn't know what colour to choose. He liked all the colours. A funny story for children about colours, manners and how creative ideas are made when we're undecided.

L'autrice. **Anne Delima** è nata a Colombo nello Sri Lanka, e si è trasferita nella sua tarda adolescenza a Milano, dove ha frequentato l'Università Cattolica. Poi è volata nel Regno Unito per studiare alla Open University. Attualmente sta seguendo studi sull'infanzia e psicologia infantile all'OU.

URBUQ, BESTIARIO PORTATILE PER GIOVANI LETTORI

Di Andrea Sottile.

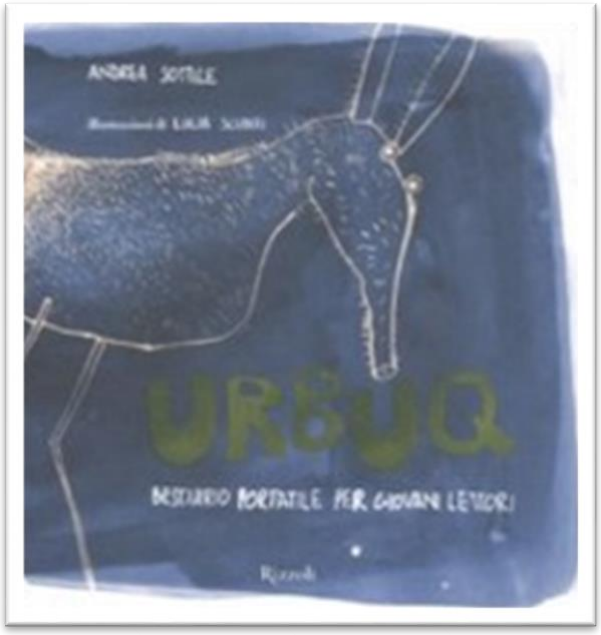

Illustrazioni di Lucia Scuderi

Gli scienziati ci hanno insegnato che gli animali si dividono in due categorie: quelli che esistono e quelli che non esistono... E i tolk-tolk, i perdacini, le ciornie, lo spliiin, le muffarde e lo zunz? Ventotto buffi animali popolano questo fantasioso bestiario e ci ricordano i difetti e i lati più comici di noi umani.

L'autore. **Andrea Sottile** si occupa di arte e cinema di animazione, oltre che di libri. Ha esposto in diverse gallerie di Catania, Palermo e Milano. Cura rassegne di cortometraggi per bambini (Il Cinepiccoli, il Milano Film Festivalino, il Cinetrotter). Con Rizzoli ha pubblicato 'Urbuq. Bestiario portatile per giovani lettori' nel 2009 e 'La principessa capovolta' nel 2012. In attesa di trovare un nuovo editore per 'Urbuq', per voi lo mette a disposizione in Pdf.

MIO PADRE E' UN PALOMBARO

Di Elisa Sabatinelli

Illustrazioni di Iacopo Bruno

Il sogno di Ettore è quello di diventare un palombaro, proprio come suo padre. Finché un giorno un imprenditore senza scrupoli costruisce a fianco alla Marina un centro molto più nuovo del loro, costringendoli a chiudere l'attività: ha un unico scopo, trovare la leggendaria Perla, l'anima del mare, al fine di rivenderla…

L'autrice. Elisa Sabatinelli, per metà catalana e per metà italiana, è nata a Fano nel 1985, è cresciuta a Barcellona, ha studiato Sceneggiatura in Spagna, e ha lavorato a Londra per una etichetta discografica . Adesso abita a Milano. Ideatrice del festival Cortili Letterari, ha pubblicato con Rizzoli 'Summer - Sulla mia pelle' e 'Summer 2'. Questo libro è stato pubblicato l'anno scorso da Solferino.

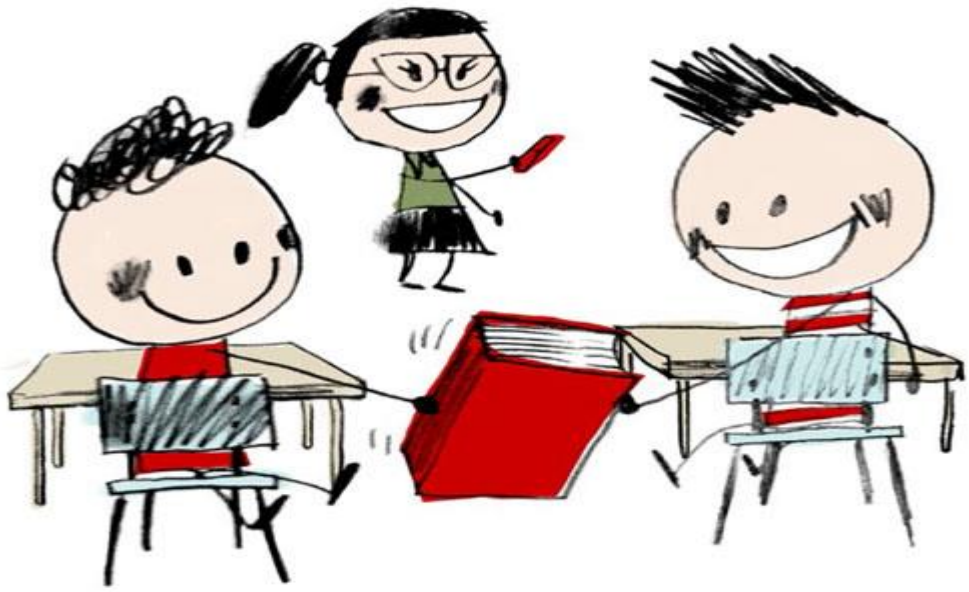

Pietro Puccio

Pietro Puccio vive a Milano. È artista visivo, e insegnante d'illustrazione e disegno alla NABA, la Nuova Accademia di Belle Arti di Milano. Lavora come illustratore per grandi case editrici italiane.

LIBERA – UN'AMICA TRA LE ONDE

Di Daria Bertoni

Quando Alice scopre che i genitori vogliono separarsi, non esita a incolpare il padre, appassionato studioso di balene, che passa troppo tempo in mare, lasciando sole lei e la mamma. Costretta a trascorrere le vacanze con lui in mezzo all'oceano Atlantico, Alice non sa che ad attenderla in questa avventura c'è un equipaggio pronto a farla sentire a casa, ma soprattutto c'è Libera, una balenottera azzurra sopravvissuta a un terribile incidente provocato dall'uomo. Sarà lei il dono più grande, un'ancora di salvezza alla quale Alice si aggrapperà senza riserve, fino a quando la balena e il suo cucciolo si troveranno in pericolo …

L'autrice. Daria Bertoni da tanti anni è libraia alla Libreria dei ragazzi e consulente per diverse case editrici. Libri, ginnastica artistica, balene, viaggi e cani sono le sue passioni, ma ciò che le sta più a cuore è promuovere la lettura nei bambini di tutte le età. Questo libro è appena stato pubblicato da Mondadori come il suo romanzo d'esordio 'Stelle in equilibrio'.

Giovedì 23

Venerdì 24

LA COMPAGNIA IMBRANAUTI TEAM PRESENTA
PIRATI ALL'INCONTRARIO
dal libro
LO GNOMO PERCHE'

Lo spettacolo - Una ciurma di terribili pirati. Gli Imbranauti, una bellissima nave spaziale, la Giubia, la Cultura come unica bandiera, i fantastici personaggi del libro Lo Gnomo Perché, e gli strumenti musicali usati come armi, la ricerca del tesoro che mai nessuno potrà loro portar via come obbiettivo. Gli Imbranauti vi porteranno alla scoperta di un mondo fantastico: il cervello umano.

<u>Il libro</u> – L'obiettivo della storia e della raccolta dei suoi personaggi è quello di poter dare al bambino uno strumento che gli permetta di conoscere se stesso senza la necessità di essere sottoposto a un sistema preordinato e, di conseguenza, affrontare le sue personali tempistiche. L'idea è quella di descrivere semplicemente il funzionamento del cervello attraverso dei personaggi che rappresentano concetti pratici o teorici. Il punto di partenza è la domanda che più esprime il senso di curiosità indirizzato alla conoscenza: Perché?

La spregiudicatezza di questa raccolta è quella di imprimere liberi ricordi nei bambini, capaci in momenti particolari di essere rievocati, in modo tale da fornire al bambino stesso un punto d'appoggio (uno o più personaggi) per arrivare alle soluzioni dei problemi della vita reale. Il libro di Mah'pi'yaWachiyapi (Nuvola Danzante) è in cerca di editore

Come sapete all'inizio di ogni anno scolastico anche la Tito Speri aderisce a ***#ioleggoperché*** per donare libri alle biblioteche delle scuole. In questi giorni particolari sul sito www.ioleggoperche.it trovate i video con i racconti di tanti scrittori che hanno aderito a ***#leggiamounastoria***, la staffetta letteraria di ***#ioleggoperché*** in collaborazione con Più libri più liberi, la Fiera nazionale della piccola e media editoria- Questo è il nostro modo di aderire a ***#iorestoacasa***

#LEGGIAMOUNASTORIA
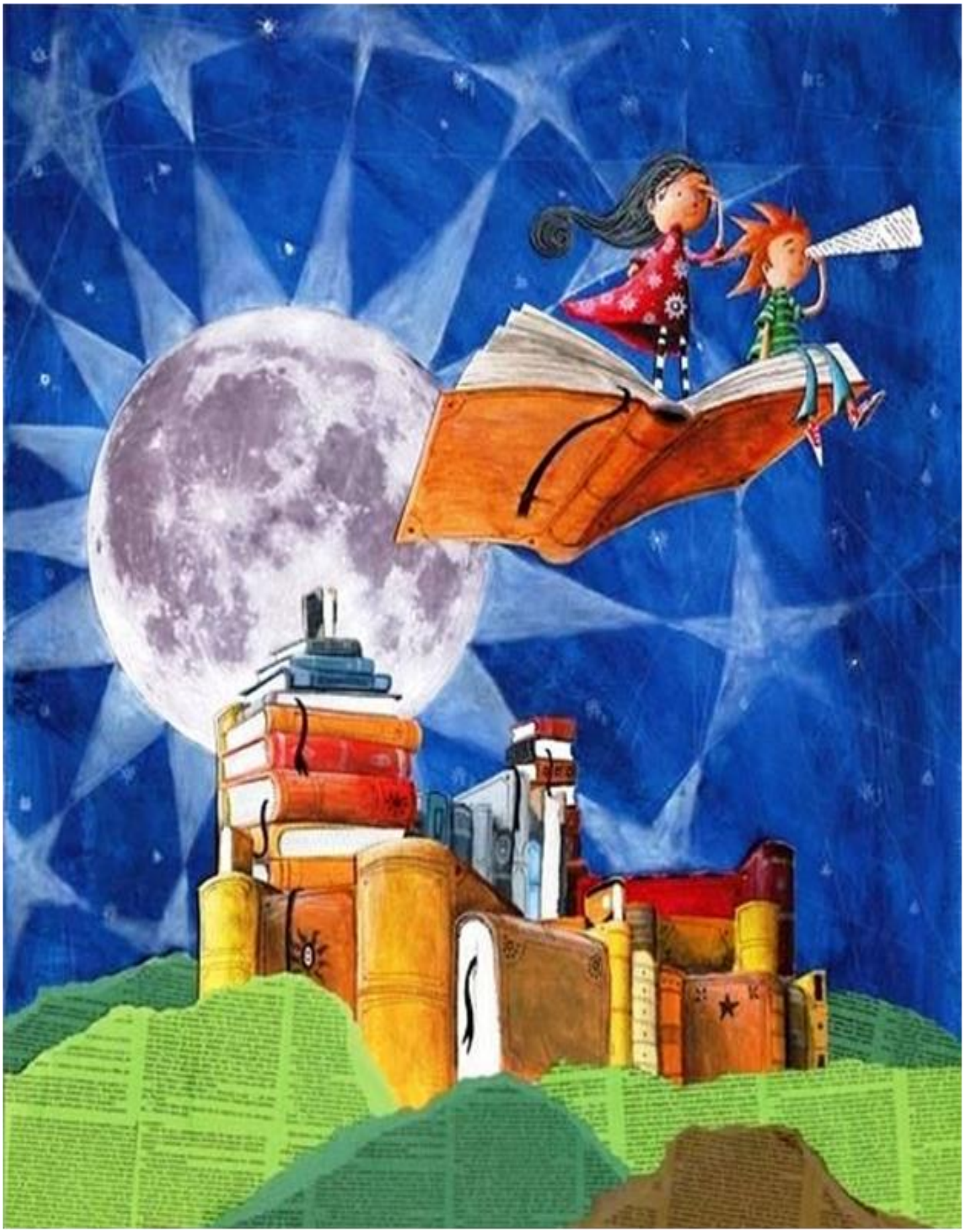
Vi ringraziamo per la collaborazione!